2010

2010 Международный год биоразнообразия

Соседи по планете

ЖИВОТНЫЕ

Одноклеточные

Многоклеточные

Беспозвоночные

черви

моллюски

иглокожие

раки

паукообразные

насекомые

Позвоночные

рыбы

земноводные

пресмыкающиеся

птицы

млекопитающие

ЧЕРВИ

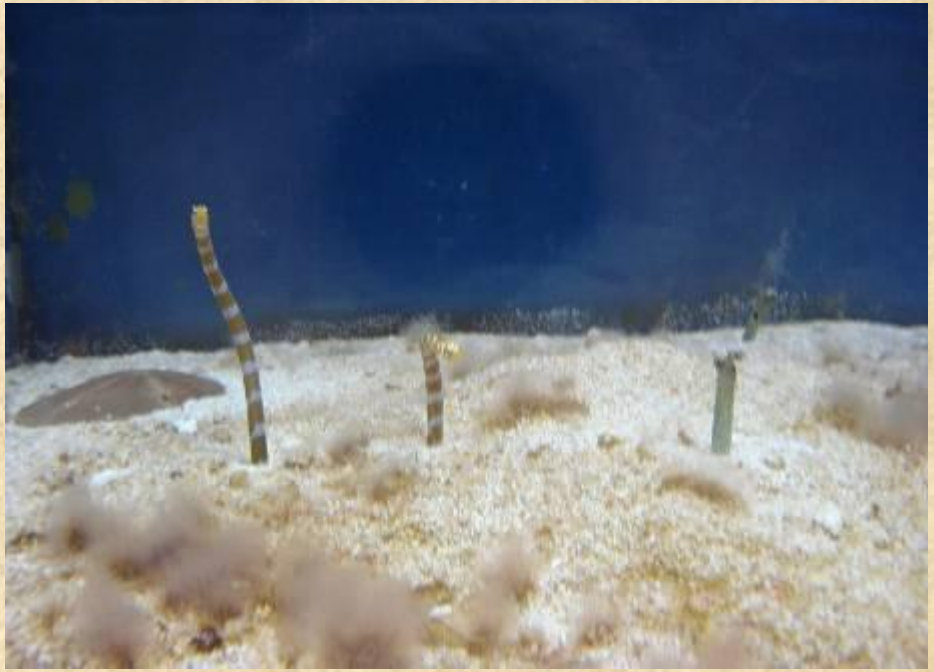

около 100 тысяч видов

МОЛЛЮСКИ

около 100 тысяч видов

ИГЛОКОЖИЕ

около 5 тысяч видов

РАКООБРАЗНЫЕ

25 тысяч видов

ПАУКООБРАЗНЫЕ

около 40 тысяч видов

НАСЕКОМЫЕ

около 1 миллиона видов

РЫБЫ

около 25 тысяч видов

ЗЕМНОВОДНЫЕ

около 4 тысяч видов

ПРЕСМЫКАЮЩИЕСЯ

около 7 тысяч видов

ПТИЦЫ

около 9 тысяч видов

МЛЕКОПИТАЮЩИЕ

около 5 тысяч видов

Знаете ли вы, что…

- *Белый медведь, умываясь, может набирать в лапы снег и протирать им глаза и около ушей.*

- *Мышь ложится спать на своих мышат, накрыв их собой, как одеялом, чтобы они не замерзли.*

•*Самка снежного барса, когда спит, прижимает малыша к себе и закрывает его хвостом, чтобы ему было тепло.*

•*Волк вытаскивает из лапы занозу зубами, а если заболевает, лечится голодом и лекарственными травами.*

•*У лисиц в основании хвоста есть небольшая проплешина. Отдыхая и свернувшись клубочком, лисицы часто утыкаются туда носом. Там у них расположена железа, источающая запах фиалки. Фиалковая железа есть и у лиса, и у лисицы, и особенно ароматна она зимой. А для чего она нужна лисицам, ученые пока точно не знают.*

•*Калан (морская выдра) пользуется камнем как наковальней. Перевернется на спину, положит камень на грудь и, крепко зажав в лапах ракушку, с силой ударяет ею по камню. Разобьет – и съест содержимое.*

•*Многие птицы преподносят подругам подарки: жених крачки дарит невесте рыбу, чомга и северная олуша – обрывки водорослей, цапля – палки.*

•*Лис приносит лисичке, ожидающей потомство, корм и заботится о ее чистоте: вытаскивает блох из меха.*

•*Верблюд может подолгу обходиться без воды, но зато потом за один раз выпивает сразу несколько ведер.*

•*Индийский носорог, погружаясь в воду, спасается от слепней и оводов, которые откладывают в складках его кожи яйца.*

•*Малая панда втягивает когти и умывается, как кошка, взбирается на деревья, как медведь, и передвигается вприпрыжку, как енот.*

•*Индийский слон меньше африканского, и уши у него не такие большие, но зато он менее агрессивен, очень сообразителен и легко приручается.*

•*Бобр перегрызает ствол ивы толщиной 12 см за 5 мин. А если дерево толще, бобры работают вдвоем: пока один грызет, другой отдыхает, а потом они меняются.*

•*Одна из плотин в США, построенная бобрами, достигла в длину 700 м. А хатка, которую бобры каждый год достраивали, поднялась на 13 м.*

•*Отличить моржа от моржихи можно по клыкам. У моржей они длиннее и толще, чем у моржих.*

•*У овцебыков шерсть длиннее, чем у всех других обитающих на Земле зверей. На спине – до 16 см, а на животе и груди – до 90 см.*

•*Лошадей в Америке не было, пока их не завезли туда испанцы. Эти невиданные туземцами животные помогли европейцам завоевать новые земли.*

•*Из птиц на Земле больше всего домашних кур. На втором месте – воробьи.*

Спасибо за внимание!