СВАДЕБНЫЕ ЦВЕТЫ

Цветы – это настоящее живое волшебство! Их аромат, разнообразие и великолепие красок подарила нам природа.

Поэтому цветы – розы и лилии, хризантемы и орхидеи, фрезии и тюльпаны – вносят в нашу жизнь ауру счастья, хрупкости и совершенства...

Изысканный свадебный букет – это целая симфония, воспевающая очарование и неповторимость невесты!

Выбор свадебного букета зависит от многих факторов: от роста, телосложения, цвета подвенечного платья невесты и костюма жениха, но главное – от вашего предпочтения.

Выбирайте для своей свадьбы свои самые любимые цветы, пусть это будет букет из орхидей или лилий, розы или каллы...

Букет может быть нежным и веселым одновременно. Таким, каким захотите вы!

Вы яркая и веселая? Ваше свадебное убранство пестрит разными красками? Тогда и букет нужен яркий и необыкновенный!

Изящный, изысканный, выдержанный в классических белых тонах – такой букет невесты для традиционной свадьбы.

Впрочем, традиционный совсем не значит – «такой как у всех». Утонченный и нежный букет будет радовать вас своей красотой всю свадьбу.

Свадебный букет – это маленькая живая драгоценность. Он может включать в себя как редкие, так и классические цветы.

Белые розы – самые «свадебные» цветы. Их строгие линии и сдержанное благородство никогда не выйдет из моды...

Цветочные элементы на платье и в волосах невесты могут гармонировать с цветами в букете...

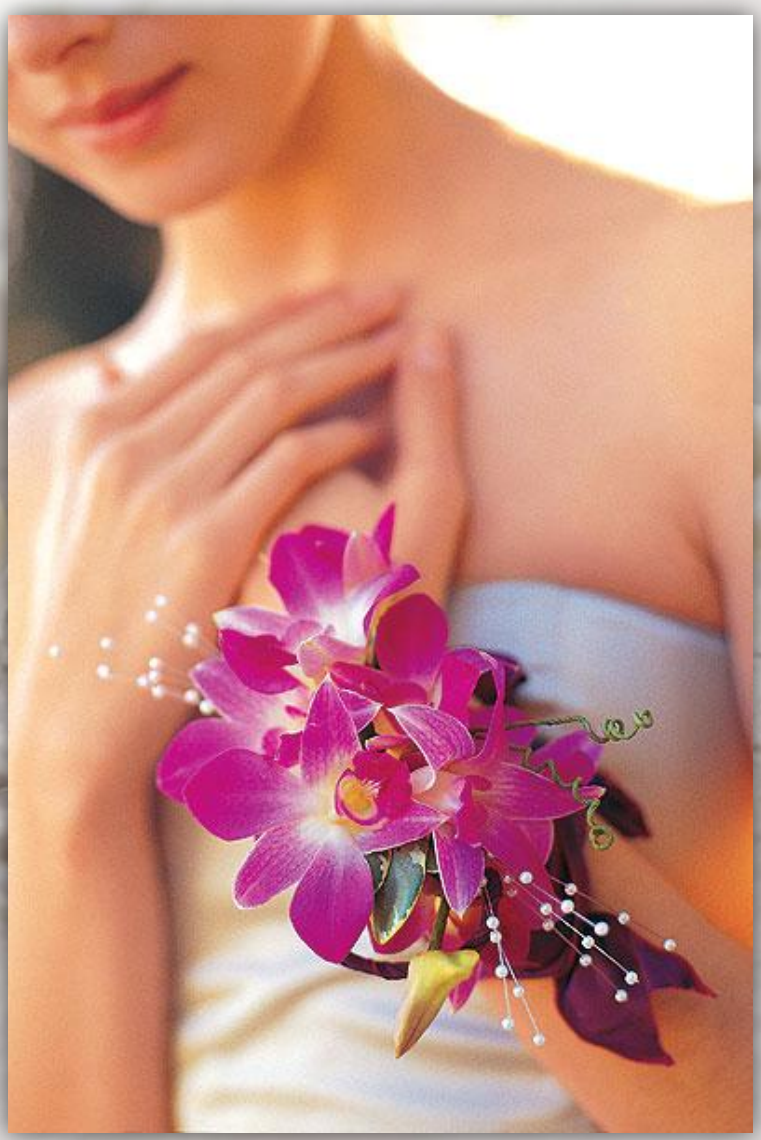

Испокон веков из цветов на свадьбе преобладали роза – символ любви и счастья, и лилия – символ чистоты и добродетельности.

Но это совсем не значит, что букет невесты не может быть составлен из других цветов. Возможны букеты невесты из ландышей, фрезий или тюльпанов...

Нередко в букет невесты включают экзотические орхидеи и каллы, ранункулусы и гортензии.

Очень модным считается свадебный букет – гламелия. Это цветок собранный вручную из лепестков бутонов роз, лилий, гладиолусов.

Высоким и стройным девушкам лучше подойдут ниспадающие букеты, они подчеркивают достоинства фигуры невесты – рост и талию.

Невысокой девушке больше подойдет круглый небольшой букет или букет-шар на красивой тесьме или нитке искусственного жемчуга.

Шарик из цветов смотрится оригинально. Чаще всего его делают из роз среднего размера или кустовых роз. Букетик сразу привлекает внимание и выглядит великолепно весь день!

Человек всегда ожидает какого-то чуда, пусть даже самого маленького. Что может быть проще и прекраснее цветов? Однако мало кто обращает на них столько внимания, сколько они заслуживают.

У каждого цветка – своя красивая история и значение…

Роза – прекраснейшее творение богини любви Афродиты. До сих пор она является фавориткой большинства свадебных букетов невест.

Орхидея – многообразна и многолика, также как и сама любовь, и кто же после этого усомнится в том, что этот цветок является одним из лучших вариантов для свадебного букета.

Лилия – это древний символ юности, чистоты и невинности. Она была любимым цветком римских невест. Девушки верили, что изящный бутон обязательно принесет в их семью процветание.

Фрезия может по праву называться аристократичным цветком. Его спокойная неброская красота покоряет совершенством линий изящных соцветий и трогательной утонченностью.

Увлечение всего мира тюльпанами началось с Турции, где в средние века, в знаменитых садах султанов стали выращивать эти цветы. Поэты воспевали их красоту, как знак царственности.

Выбирая букет, мы редко задумываемся над тем какого цвета он должен быть, однако иногда и цвет имеет большое значение!

Белый – цвет чистоты и грации. Он символизирует веру и невинность.

Желтый – цвет золота, солнца и энергии. Он символизирует лето, выразительность, силу воли, предприимчивость и мудрость.

Красный – цвет страсти, любви и силы. Он символизирует удачу, азарт, экзотику, славу и роскошь.

Розовый – цвет юности, нежности и романтики. Этот цвет символизирует весну, очарование, достоинство и уважение.

Оранжевый – цвет огня, изобилия и удовольствия. Этот цвет символизирует тепло, торжество и восторженность.

В целом же любой букет для невесты – это средство создания уникального и неповторимого образа, которое должно подчеркнуть особенности и привлекательные черты невесты.

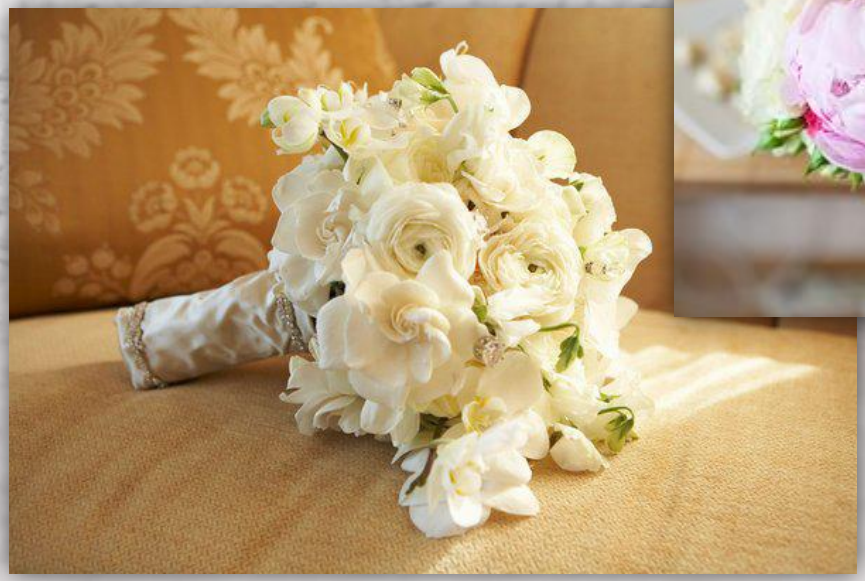

Бутоньерки тоже бывают разные – под каждый букет своя бутоньерка.

Свадебные цветы – та самая изюминка, которая поможет вам сделать ваше самое главное событие в жизни незабываемым. Ими можно украсить стол жениха и невесты, столы гостей и само помещение.

Подготовлено библиотекой микрорайона Любятово «БиблиоЛюб» (г.Псков) по материалам интернет-форумов в 2013 году.